



DINAS KOPERASI, UKM DAN
PERDAGANGAN KABUPATEN
PURWOREJO

PEDOMAN TEKNIS SISTEM MONITORING DATA UMKM (SIMONDA)

Disusun Oleh
**Dinas Koperasi, Usaha Kecil
dan Menengah, dan
Perdagangan Kabupaten
Purworejo**

DAFTAR ISI

SAMPUL.....	1
DAFTAR ISI	2
1. Latar Belakang	3
2. Maksud dan Tujuan.....	3
2.1 Maksud.....	3
2.2 Tujuan.....	4
3. Gambaran Umum Sistem.....	4
3.1 Role Pengguna	5
3.2 Fungsi Utama Sistem	5
4. Alur Penggunaan Sistem.....	6
5. Deskripsi Halaman Sistem.....	6
5.1 Halaman Utama (Landing Page).....	6
5.2 Halaman Login.....	8
6. Role dan Fitur Sistem.....	8
6.1 Administrator	8
6.2 Pendamping.....	13
6.3 Kepala Bagian	15

1. Latar Belakang

Pengelolaan data Usaha Mikro, Kecil, dan Menengah (UMKM) di tingkat kabupaten selama ini masih dilakukan secara manual, mulai dari pencatatan data pemilik usaha, klasifikasi usaha, hingga penyusunan laporan. Metode ini memiliki beberapa kelemahan:

- Rentan terhadap inkonsistensi dan duplikasi data
- Proses pembaruan data yang lambat
- Kesulitan dalam pencarian dan analisis data
- Tidak mendukung pengambilan keputusan berbasis data secara real-time

Sistem Informasi Monitoring Data UMKM (SIMONDA) dikembangkan sebagai solusi digital untuk mengatasi permasalahan tersebut. Sistem ini menyediakan mekanisme pendataan terstruktur, pemantauan perkembangan usaha, serta pelaporan yang dapat diakses secara cepat, akurat, dan terpusat.

2. Maksud dan Tujuan

2.1 Maksud

SIMONDA dirancang untuk mentransformasi proses pendataan UMKM dari sistem manual berbasis dokumen fisik menjadi sistem digital berbasis web yang terintegrasi. Sistem ini memungkinkan seluruh pemangku kepentingan menjalankan tugasnya secara lebih efisien, terstruktur, dan terdokumentasi dalam satu platform.

2.2 Tujuan

1. Meningkatkan efisiensi proses pendataan UMKM, termasuk percepatan input dan pencarian data melalui sistem digital terintegrasi.
2. Menjamin akurasi dan transparansi data melalui mekanisme validasi serta penyediaan laporan yang dapat dipertanggungjawabkan.
3. Memudahkan pemantauan perkembangan usaha UMKM secara berkala melalui dashboard dan visualisasi data.
4. Memantau kinerja dan capaian pendamping dalam kegiatan pendataan secara terukur dan real-time.
5. Menyediakan data UMKM yang terintegrasi sebagai dasar analisis dan pengambilan kebijakan.

3. Gambaran Umum Sistem

Sistem Monitoring Data UMKM (SIMONDA) merupakan aplikasi berbasis web yang dirancang untuk mendukung proses pendataan, pengelolaan, dan monitoring UMKM secara terintegrasi di Kabupaten Purworejo. Sistem ini dapat diakses melalui peramban (browser) pada perangkat desktop maupun mobile tanpa memerlukan instalasi tambahan, sehingga memungkinkan pengguna melakukan input data dan mengakses laporan kapan saja dan di mana saja.

SIMONDA menerapkan mekanisme autentikasi pengguna sebelum mengakses fitur sistem. Pengguna terlebih dahulu mengakses halaman utama (landing page), kemudian masuk melalui halaman login dengan memasukkan kredensial yang valid. Setelah proses autentikasi berhasil, pengguna akan diarahkan

ke dashboard sesuai dengan peran (role) masing-masing, yaitu Administrator, Pendamping, atau Kepala Bagian.

Setiap role memiliki hak akses dan fungsi yang berbeda, yang dirancang untuk mendukung proses pendataan lapangan, pengelolaan data terpusat, serta monitoring dan evaluasi berbasis data.

3.1 Role Pengguna

Role	Deskripsi
Administrator	Mengelola seluruh sistem, termasuk data UMKM, pengguna, dan konfigurasi.
Pendamping	Menginput dan mengelola data UMKM di lapangan.
Kepala Bagian	Memantau data dan mengakses laporan secara keseluruhan.

3.2 Fungsi Utama Sistem

- Pendataan UMKM (pemilik, usaha, legalitas, sosial media)
- Klasifikasi otomatis kelas usaha
- Pelaporan dan ekspor data
- Monitoring aktivitas pengguna
- Manajemen data referensi (kategori, kelas usaha, legalitas)

4. Alur Penggunaan Sistem

1. Akses Sistem

Pengguna membuka aplikasi melalui browser menggunakan URL yang tersedia.

2. Login

Pengguna memasukkan email dan password untuk autentikasi.

3. Dashboard

Sistem menampilkan dashboard sesuai dengan role pengguna.

4. Penggunaan Fitur

Pengguna menjalankan fitur sesuai hak aksesnya.

5. Logout

Pengguna mengakhiri sesi dan kembali ke halaman awal.

5. Deskripsi Halaman Sistem

5.1 Halaman Utama (Landing Page)

Halaman ini berfungsi sebagai pintu masuk sistem dan menampilkan:

- Statistik UMKM secara umum
- Informasi jumlah kecamatan dan pendamping
- Ringkasan data karyawan
- Akses menuju halaman login

SIMONDA
Kabupaten Purworejo

Beranda Statistik Fitur Wilayah Tentang Unduhan

Masuk

Dinas Koperasi & UMKM Kabupaten Purworejo

Sistem Informasi Monitoring Data UMKM

Platform terintegrasi untuk pendataan, monitoring, dan evaluasi perkembangan UMKM di seluruh wilayah Kabupaten Purworejo secara real-time dan akurat.

Masuk ke Sistem Lihat Statistik



Kabupaten Purworejo
Jawa Tengah, Indonesia

DATA REAL-TIME

Statistik UMKM Kabupaten Purworejo

Data terkini yang tercatat dalam sistem SIMONDA



FITUR UNGGULAN

Semua yang Anda Butuhkan

Sistem lengkap untuk pengelolaan data UMKM dari hulu ke hilir

Pendataan Terstruktur

Input data UMKM secara lengkap mulai dari profil pemilik, data usaha, legalitas, hingga media sosial dalam satu formulir terintegrasi.

Laporan & Analitik

Generasi laporan dalam format Excel dan PDF dengan visualisasi grafik distribusi kelas usaha, kecamatan, dan tren pendataan.

Multi Peran

Sistem mendukung tiga peran: Admin, Pendamping, dan Kepala Bagian dengan hak akses yang berbeda sesuai kebutuhan.

Berbasis Wilayah

Data terorganisir berdasarkan wilayah kecamatan dan desa di Kabupaten Purworejo untuk monitoring yang lebih terarah.

Manajemen Legalitas

Pantau status legalitas UMKM seperti NIB, NPWP, SIUP, Sertifikat Halal, PIRT, dan HKI secara terpusat.

Klasifikasi Otomatis

Sistem otomatis mengklasifikasikan UMKM ke dalam kelas Mikro, Kecil, atau Menengah berdasarkan omset dan aset yang diinput.



CAKUPAN WILAYAH

Seluruh Kecamatan di Kabupaten Purworejo

SIMONDA mencakup seluruh 16 kecamatan di Kabupaten Purworejo, memastikan setiap UMKM di pelosok wilayah dapat terdata dan terpantau dengan baik.

- Purworejo
- Banyuwangi
- Bagelen
- Purwodadi
- Grabag
- Bruno
- Loano
- Butuh
- Kutoarjo
- Bayan
- Kaligesing
- Ngombol
- Kemiri
- Pituruh
- Baner
- Gebang

TENTANG SISTEM

SIMONDA — Solusi Digital untuk UMKM Purworejo

SIMONDA (Sistem Informasi Monitoring Data UMKM) adalah platform digital yang dikembangkan oleh Dinas Koperasi dan UMKM Kabupaten Purworejo untuk mempermudah proses pendataan, monitoring, dan evaluasi perkembangan UMKM di seluruh wilayah Kabupaten Purworejo.

PANDUAN PENGGUNAAN

Dokumentasi SIMONDA

Unduh panduan penggunaan sistem untuk membantu operasional sehari-hari

Dokumentasi SIMONDA

Panduan lengkap penggunaan sistem SIMONDA untuk semua pengguna — Admin, Pendamping, dan Kepala Bagian

PDF • 366 KB • 10/2023

Dokumentasi sedang dalam proses penyusunan. Hubungi admin untuk informasi lebih lanjut.

5.2 Halaman Login

Halaman autentikasi pengguna dengan komponen:

- Input email dan password
- Opsi “ingat saya”
- Validasi kredensial
- Pesan error jika login gagal

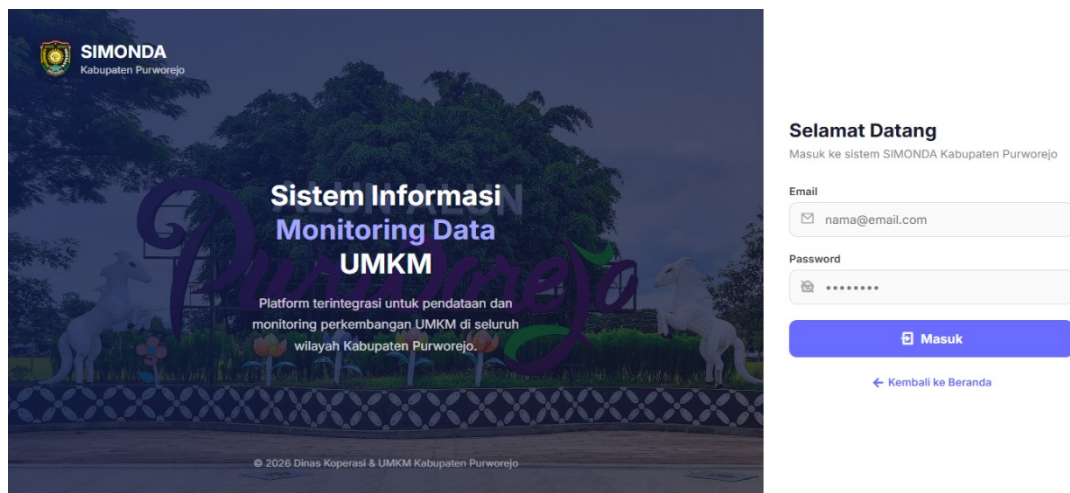

6. Role dan Fitur Sistem

6.1 Administrator

Administrator memiliki akses penuh terhadap seluruh sistem.

6.1.1 Dashboard

Menampilkan:

- Total UMKM
- Total pendamping

- Total karyawan
- Total omzet
- Aktivitas terbaru pengguna

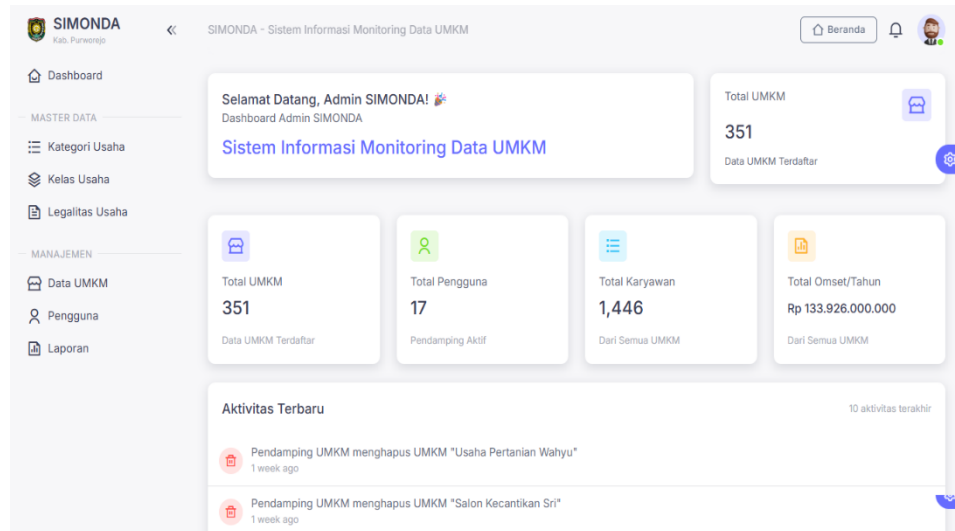

6.1.2 Manajemen Data UMKM

Fitur:

- Tambah, lihat, edit, dan hapus data UMKM
- Form multi-tahap:
 1. Data Pemilik
 2. Data Usaha
 3. Legalitas
 4. Sosial Media

Fitur tambahan:

- Pencarian dan filter data
- Penentuan kelas usaha otomatis

Data UMKM

Menampilkan 1-15 dari 351 data

NO	NAMA PEMILIK	NAMA USAHA	KELAS USAHA	LOKASI USAHA	TGL INPUT	AKSI
1	Ani Sulistyowati	Katering Ani	Usaha Mikro	Pituruh	06/04/2026	⋮
2	Siti Rahayu	Warung Makan Bu Siti	Usaha Mikro	Kaligesing	06/04/2026	⋮
3	Lina Marlina	Warung Kopi Lina	Usaha Mikro	Kaligesing	06/04/2026	⋮

6.1.3 Laporan dan Ekspor

- Filter berdasarkan berbagai parameter
- Visualisasi data (grafik distribusi)
- Ekspor:
 - Excel (.xlsx)
 - PDF

Laporan UMKM

Filter Laporan

Kelas Usaha: Semua Kelas | Kategori Usaha: Semua Kategori | Kecamatan: Semua Kecamatan | Pendata: Semua Pendata

Jenis Kelamin Pemilik: Semua | Tanggal Pendaftaran (Dari): dd/mm/yyyy | Tanggal Pendaftaran (Sampai): dd/mm/yyyy

Tampilkan | Reset

Total UMKM: **351** | Total Pemilik: **351** | Total Karyawan: **1,446** | Total Omset/Tahun: **Rp 133.926.000.000**
 Bulanan: Rp 11.160.500.000

6.1.4 Manajemen Kategori Usaha

- Tambah, edit, hapus kategori usaha

Screenshot of the SIMONDA web application showing the 'Master Kategori Usaha' page. The page displays a table with 10 rows of business categories, including Kuliner, Fashion, Kerajinan, Pertanian, Peternakan, Perikanan, Jasa, Perdagangan, Teknologi, and Kesehatan. Each row has a 'NO' column, a 'NAMA KATEGORI' column, and an 'AKSI' column with a vertical ellipsis icon. A '+ Tambah Kategori' button is located at the top right of the table area.

NO	NAMA KATEGORI	AKSI
1	Kuliner	⋮
2	Fashion	⋮
3	Kerajinan	⋮
4	Pertanian	⋮
5	Peternakan	⋮
6	Perikanan	⋮
7	Jasa	⋮
8	Perdagangan	⋮
9	Teknologi	⋮
10	Kesehatan	⋮

6.1.5 Manajemen Kelas Usaha

- Konfigurasi parameter:
 - Omzet
 - Aset
 - Jumlah karyawan

Screenshot of the SIMONDA web application showing the 'Master Kelas Usaha' page. The page displays a table with 3 rows of business classes, including Usaha Mikro, Usaha Kecil, and Usaha Menengah. Each row has columns for 'NO', 'NAMA KELAS', 'RANK', 'OMSET TAHUNAN', 'MODAL', 'KARYAWAN', 'STATUS', and 'AKSI'. A '+ Tambah Kelas Usaha' button is located at the top right of the table area.

NO	NAMA KELAS	RANK	OMSET TAHUNAN	MODAL	KARYAWAN	STATUS	AKSI
1	Usaha Mikro	1	Rp 0 - Rp 300.000.000	Rp 0 - Rp 50.000.000	1 - 4 orang	Aktif	⋮
2	Usaha Kecil	2	Rp 300.000.000 - Rp 2.500.000.000	Rp 50.000.000 - Rp 500.000.000	5 - 19 orang	Aktif	⋮
3	Usaha Menengah	3	Rp 2.500.000.000 - Rp 50.000.000.000	Rp 500.000.000 - Rp 10.000.000.000	20 - 99 orang	Aktif	⋮

6.1.6 Manajemen Legalitas

- Pengelolaan jenis legalitas usaha
- Status aktif/nonaktif

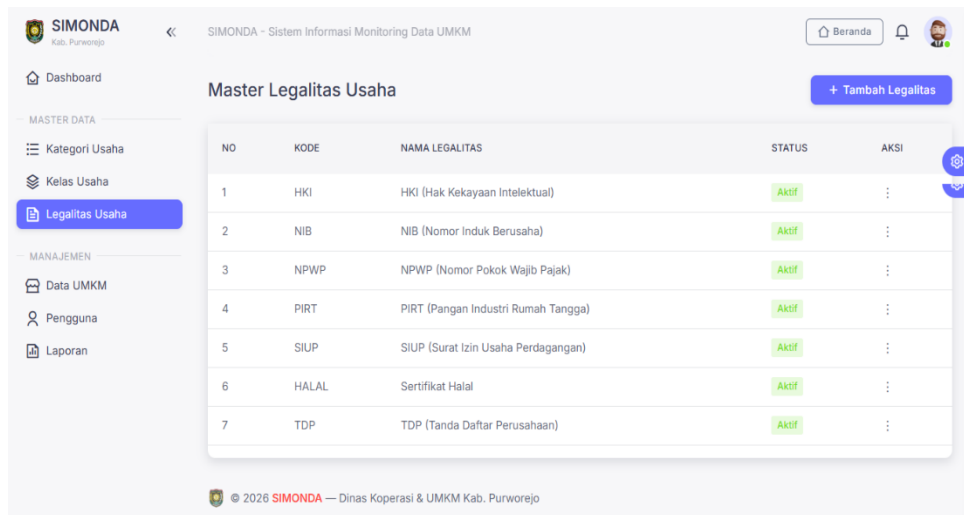

The screenshot shows the 'Master Legalitas Usaha' page in the SIMONDA system. The page includes a sidebar with navigation options like 'Dashboard', 'Kategori Usaha', 'Kelas Usaha', 'Legalitas Usaha', 'Data UMKM', 'Pengguna', and 'Laporan'. The main content area displays a table with the following data:

NO	KODE	NAMA LEGALITAS	STATUS	AKSI
1	HKI	HKI (Hak Kekayaan Intelektual)	Aktif	⋮
2	NIB	NIB (Nomor Induk Berusaha)	Aktif	⋮
3	NPWP	NPWP (Nomor Pokok Wajib Pajak)	Aktif	⋮
4	PIRT	PIRT (Pangan Industri Rumah Tangga)	Aktif	⋮
5	SIUP	SIUP (Surat Izin Usaha Perdagangan)	Aktif	⋮
6	HALAL	Sertifikat Halal	Aktif	⋮
7	TDP	TDP (Tanda Daftar Perusahaan)	Aktif	⋮

6.1.7 Manajemen Pengguna

- CRUD pengguna
- Role dan wilayah
- Pembatasan (tidak dapat menghapus akun sendiri)

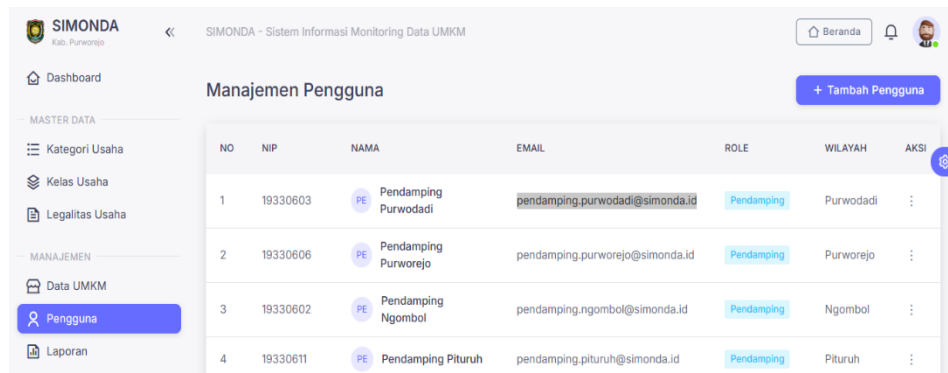

The screenshot shows the 'Manajemen Pengguna' page in the SIMONDA system. The page includes a sidebar with navigation options like 'Dashboard', 'Kategori Usaha', 'Kelas Usaha', 'Legalitas Usaha', 'Data UMKM', 'Pengguna', and 'Laporan'. The main content area displays a table with the following data:

NO	NIP	NAMA	EMAIL	ROLE	WILAYAH	AKSI
1	19330603	Pendamping Purwodadi	pendamping.purwodadi@simonda.id	Pendamping	Purwodadi	⋮
2	19330606	Pendamping Purworejo	pendamping.purworejo@simonda.id	Pendamping	Purworejo	⋮
3	19330602	Pendamping Ngombol	pendamping.ngombol@simonda.id	Pendamping	Ngombol	⋮
4	19330611	Pendamping Pituruh	pendamping.pituruh@simonda.id	Pendamping	Pituruh	⋮

6.2 Pendamping

6.2.1 Dashboard

Menampilkan:

- Data UMKM milik sendiri
- Statistik omzet dan karyawan
- Grafik tren input

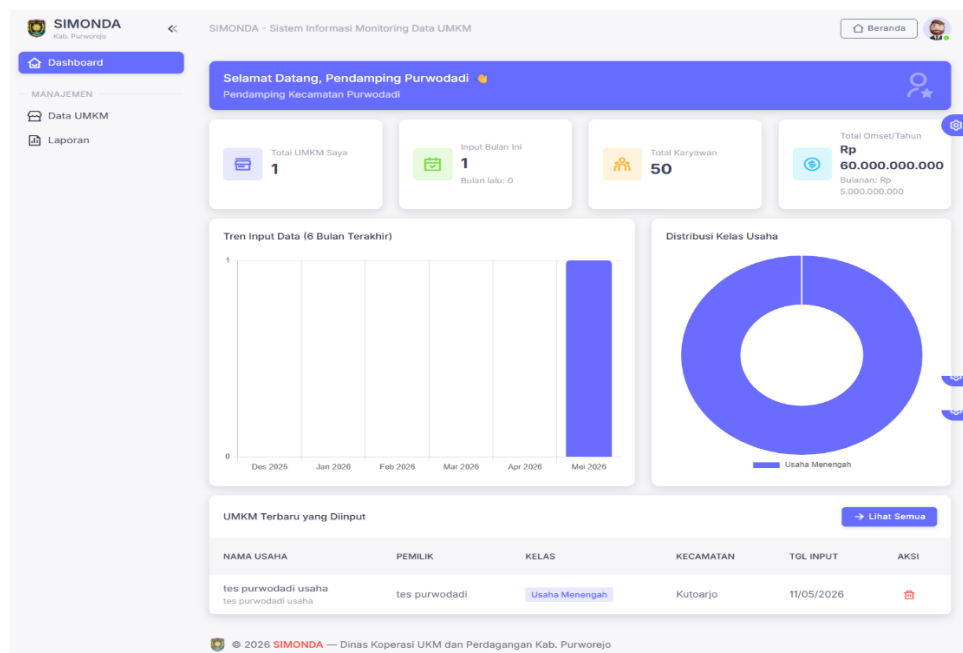

6.2.2 Manajemen Data UMKM

- Kelola data sendiri (CRUD terbatas)
- Tidak dapat mengakses data pendamping lain

SIMONDA
Kab. Purworejo

SIMONDA - Sistem Informasi Monitoring Data UMKM

Beranda

Dashboard

MANAJEMEN

Data UMKM

Laporan

Data UMKM

+ Tambah Data UMKM

Filter

Menampilkan 1-1 dari 1 data

NO	NAMA PEMILIK	NAMA USAHA	KELAS USAHA	LOKASI USAHA	TGL INPUT	AKSI
1	tes purwodadi	tes purwodadi usaha	Usaha Menengah	Kutoarjo	11/05/2026	⋮

© 2026 SIMONDA — Dinas Koperasi UKM dan Perdagangan Kab. Purworejo

6.2.3 Laporan dan Ekspor

- Laporan terbatas sesuai data sendiri
- Ekspor Excel dan PDF

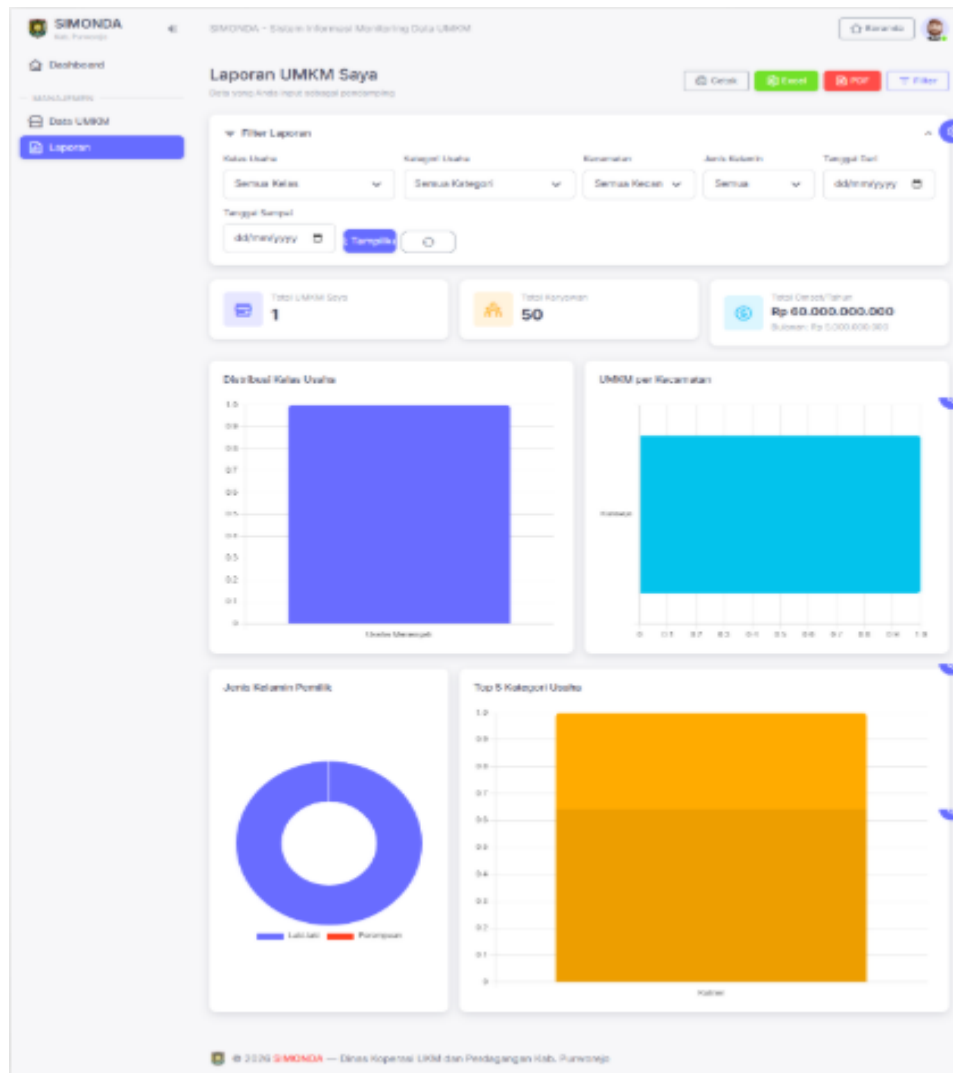

6.3 Kepala Bagian

6.3.1 Dashboard

Menampilkan:

- Statistik keseluruhan
- Distribusi UMKM
- Performa pendamping

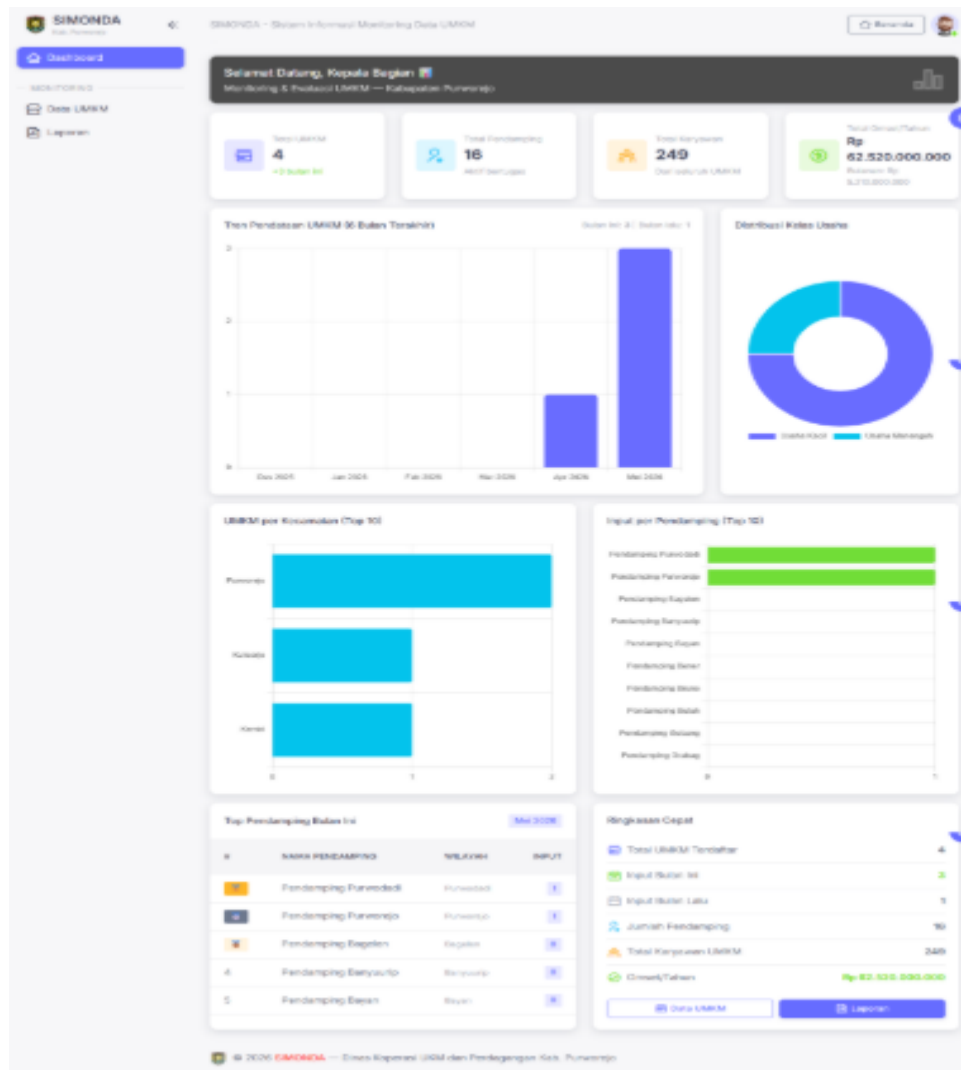

6.3.2 Akses Data UMKM

- Akses seluruh data (read-only)
- Fitur filter dan pencarian

SIMONDA
Kab. Purworejo

SIMONDA - Sistem Informasi Monitoring Data UMKM

Dashboard

MONITORING

Data UMKM

Laporan

Cari: Nama pemilik / usaha...

Kelas Usaha: Semua Kelas

Kecamatan: Semua Kecan

Tanggal Dari: dd/mm/yyyy

Tanggal Sampai: dd/mm/yyyy

Menampilkan 1-4 dari 4 data

NO	NAMA PEMILIK	NAMA USAHA	KELAS USAHA	KECAMATAN	PENDATA	TGL INPUT	AKSI
1	tes purwodadi	tes purwodadi usaha	Usaha Menengah	Kutoarjo	Pendamping Purwodadi	11/05/2026	Detail
2	Test purworejo	Test purworejo	Usaha Kecil	Kemiri	Pendamping Purworejo	04/05/2026	Detail
3	Test	Tes	Usaha Kecil	Purworejo	Admin SIMONDA	04/05/2026	Detail
4	Riyan Nur Hidayat	Tes	Usaha Kecil	Purworejo	Admin SIMONDA	30/04/2026	Detail

© 2026 SIMONDA — Dinas Koperasi UKM dan Perdagangan Kab. Purworejo

6.3.3 Laporan dan Ekspor

- Laporan komprehensif seluruh data
- Ekspor multi-sheet Excel dan PDF

